

CD<sup>2</sup>E - architetti

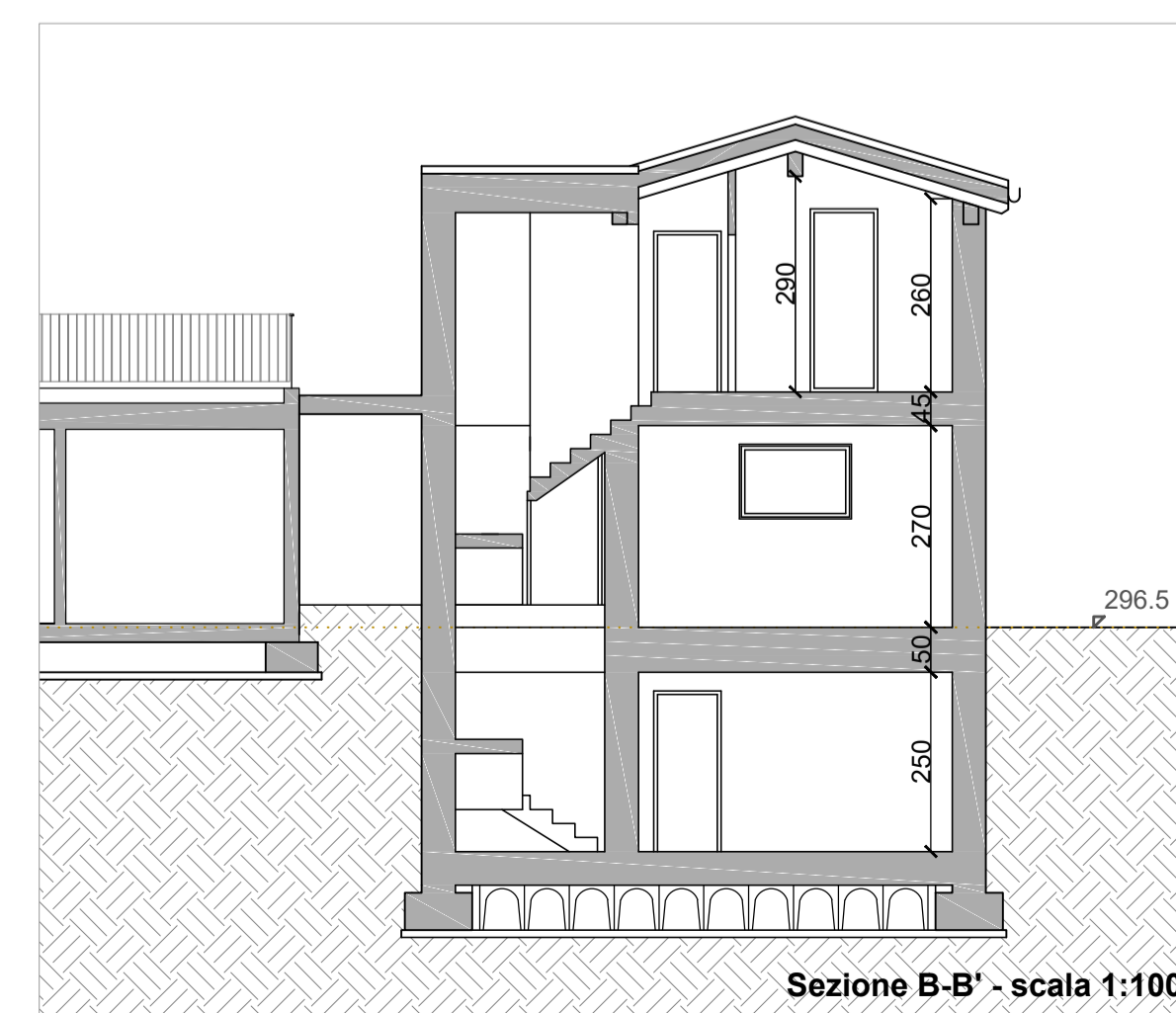
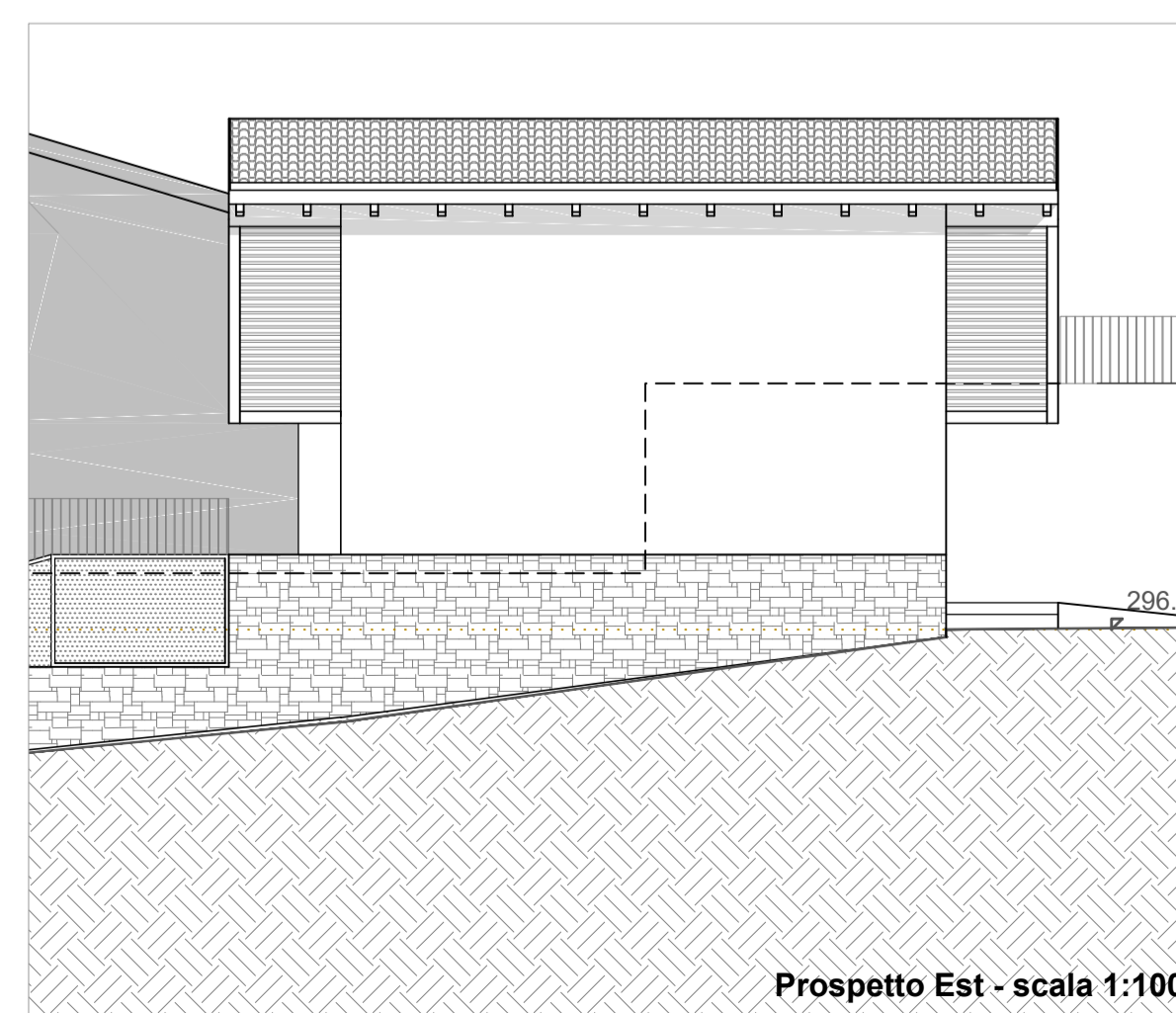
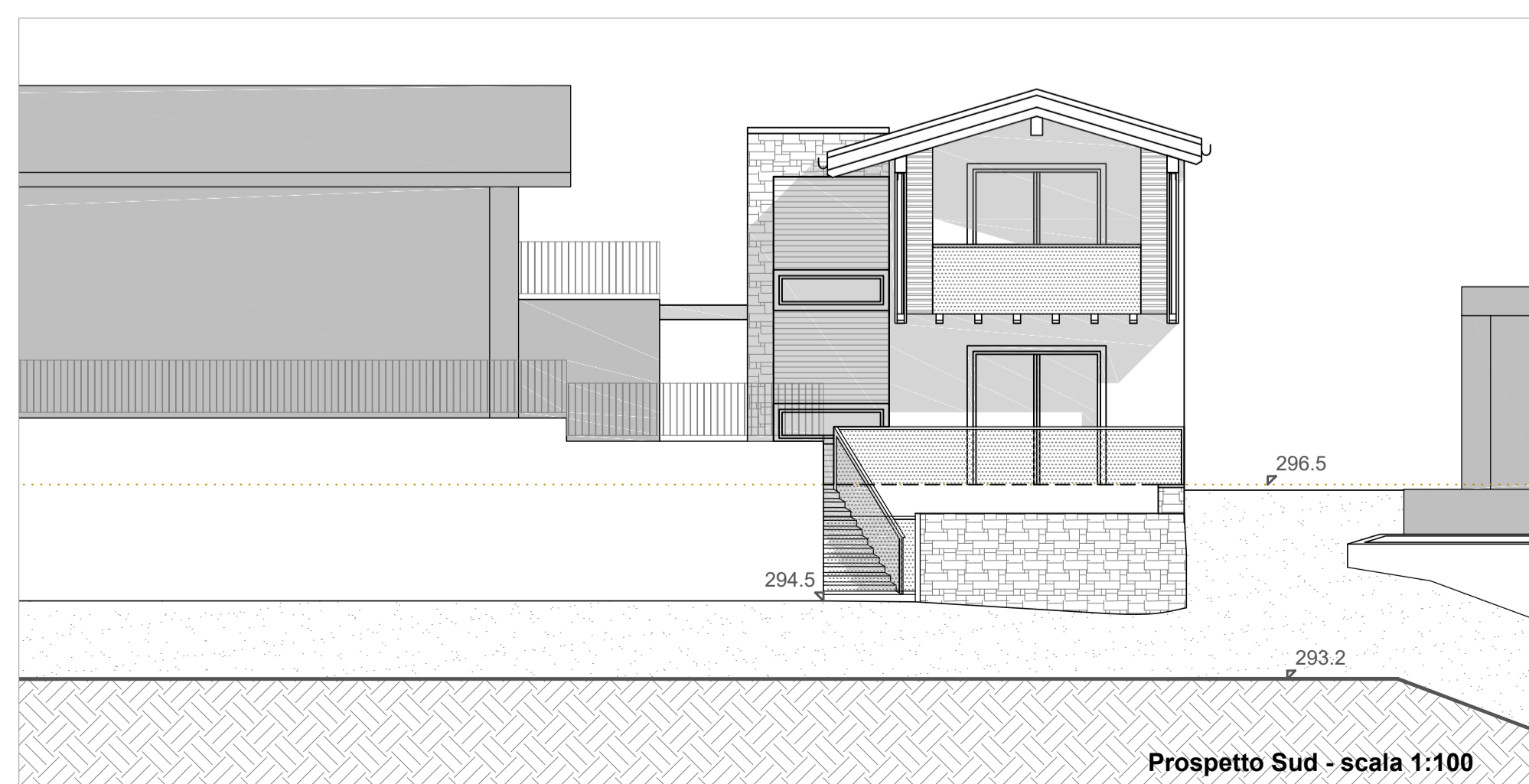
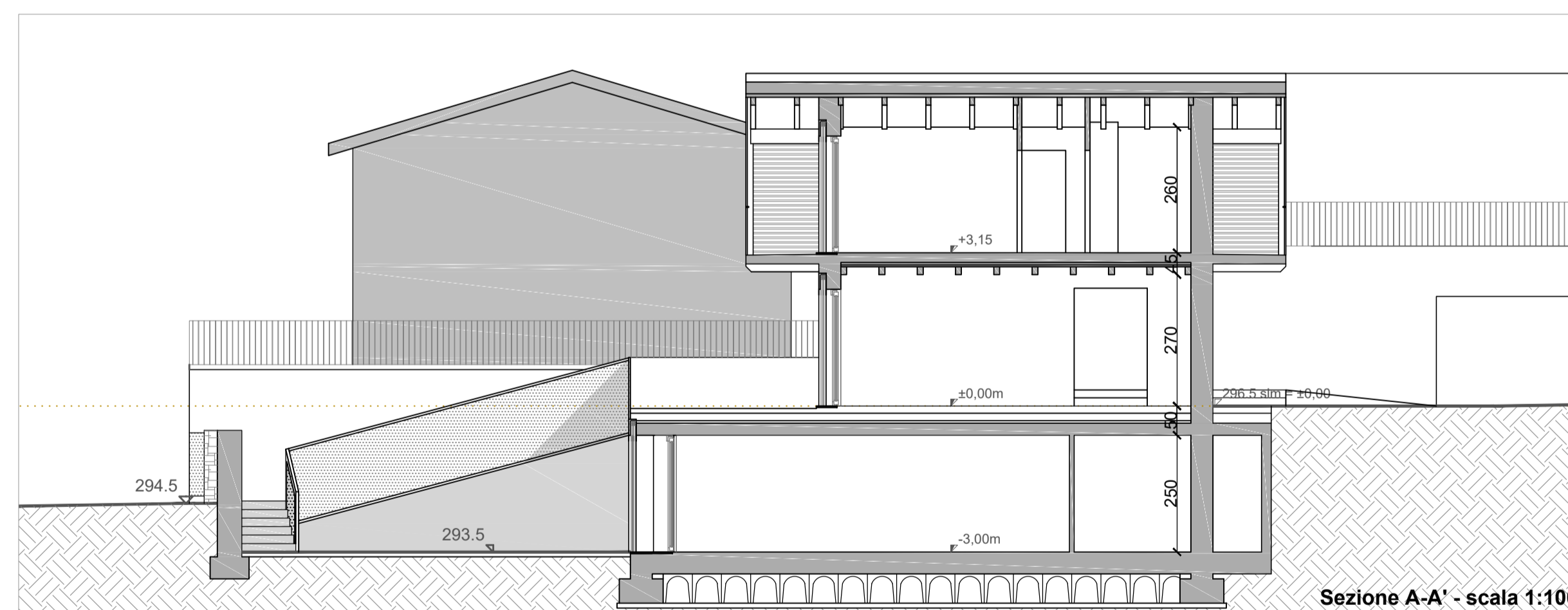
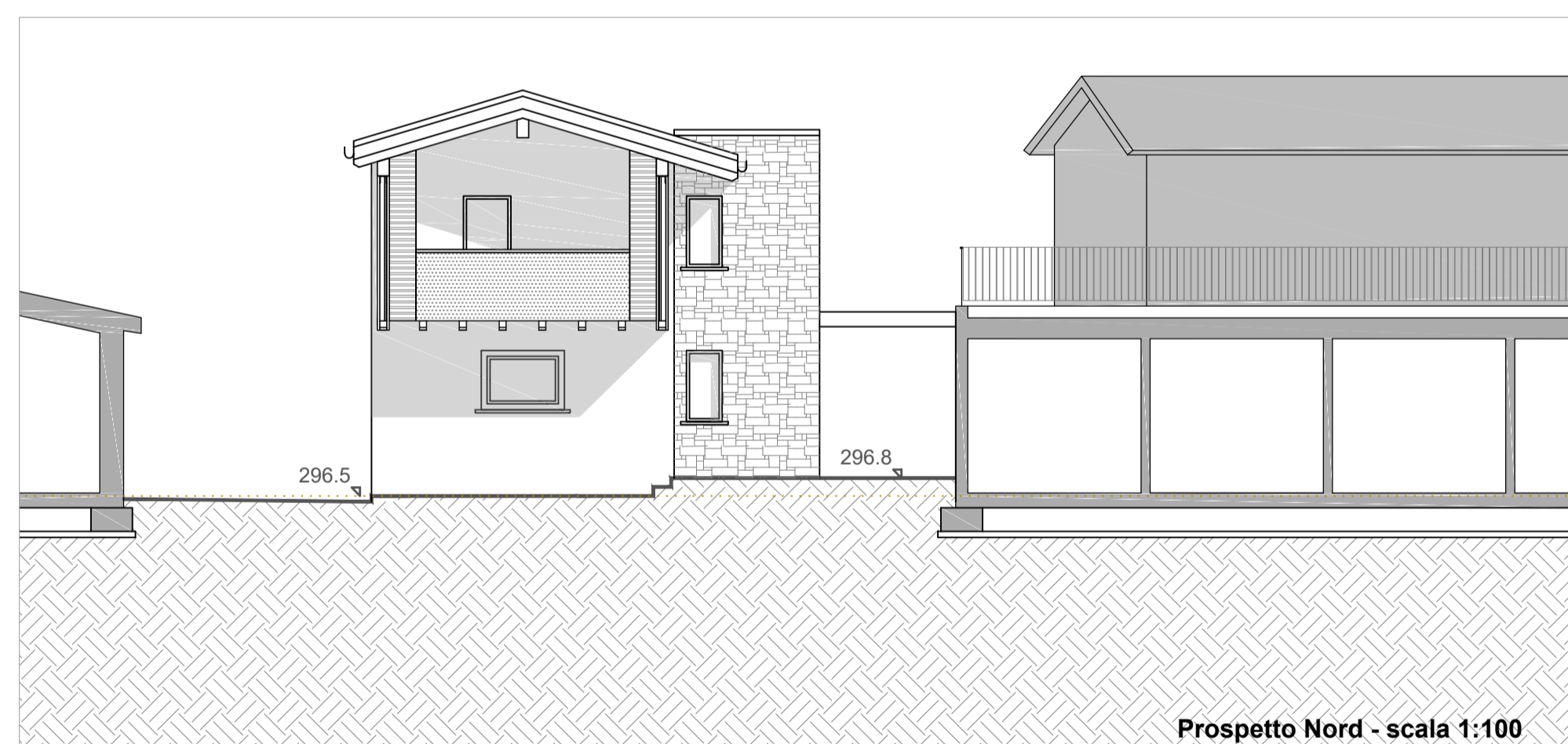

COMUNE DI SOTTO IL MONTE GIOVANNI XXIII  
Provincia di Bergamo

oggetto  
**Piano di Recupero Pratolongo  
Fabbricato n°8**

COMMITTENTE <b>Paggi Pietro</b> Via Pratolongo, 12 - Sotto il Monte Giovanni XXIII, Provincia di Bergamo	DATA 17.12.2018
--	--------------------

LIVELLO PROGETTO <b>PIANO DI RECUPERO</b>	SCALA 1:100
--	----------------

DESCRIZIONE <b>PROGETTO: PIANTE, PROSPETTI E SEZIONI</b>	TAVOLA <b>B4</b>
---	---------------------

OPERE ARCHITETTONICHE <b>Studio Dell'Oro</b> Sede: Lecco (LC) 23900 - Via Dell'isola, 6 Tel. e fax: 0341 281810 - 0341 471220 e-mail: fdelloro@tin.it	FIRMA E TIMBRO DEL TECNICO <b>Studio Dell'Oro</b> Architetto: <b>Elisabetta Dell'Oro</b> Collaboratore: <b>Arch. Sergio Prezzati</b> mobile: 335 805539	OPERE STRUTTURALI <b>Dott. Ing. Ravasio Manuel</b> Sede: Mapello (BG) 24030 - Via Italia, 4 Tel. e fax: 339 148955 e-mail: manuelevrasio@virgilio.it	FIRMA E TIMBRO DEL TECNICO Architetto: <b>Elisabetta Dell'Oro</b> Collaboratore: <b>Arch. Sergio Prezzati</b> Provincia di Lecco
---	---	--	---

PROPRIETA' RISERVATA. VIETATO RIPRODURRE O UTILIZZARE IL CONTENUTO SENZA AUTORIZZAZIONE. (Art. 2575 c.s.)