

Piano Interrato - scala 1:100

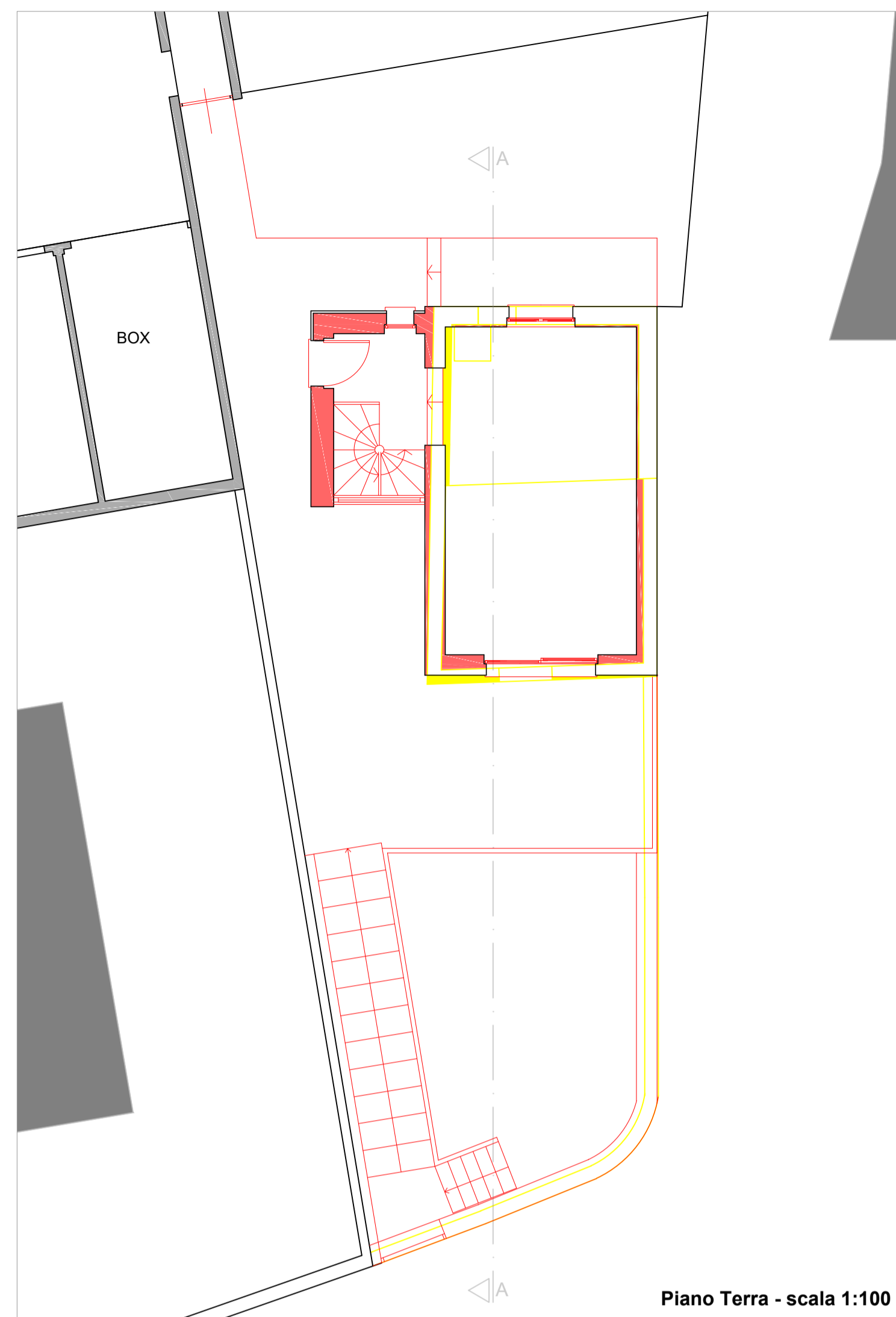

Piano Terra - scala 1:100

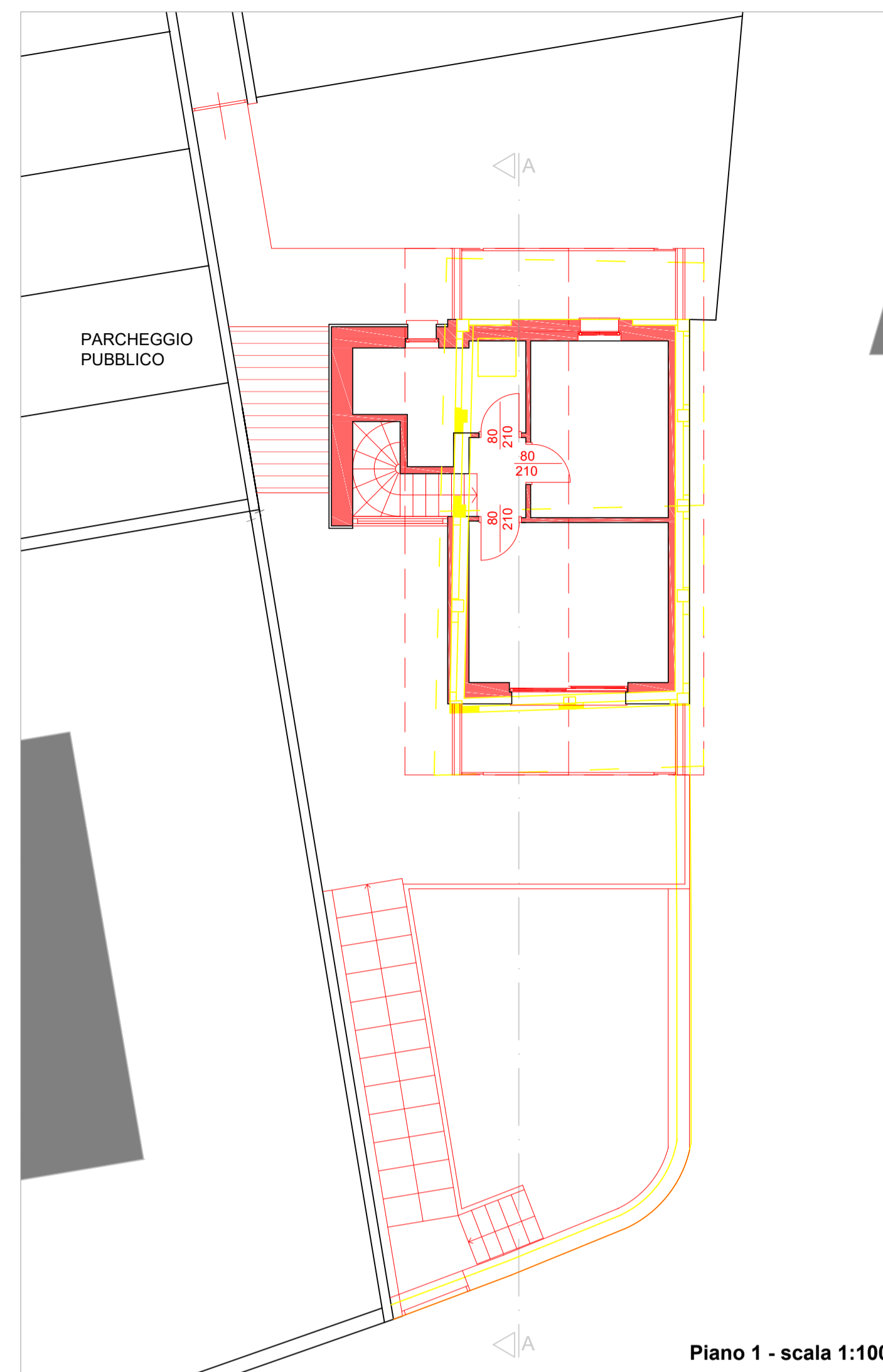

Piano 1 - scala 1:100

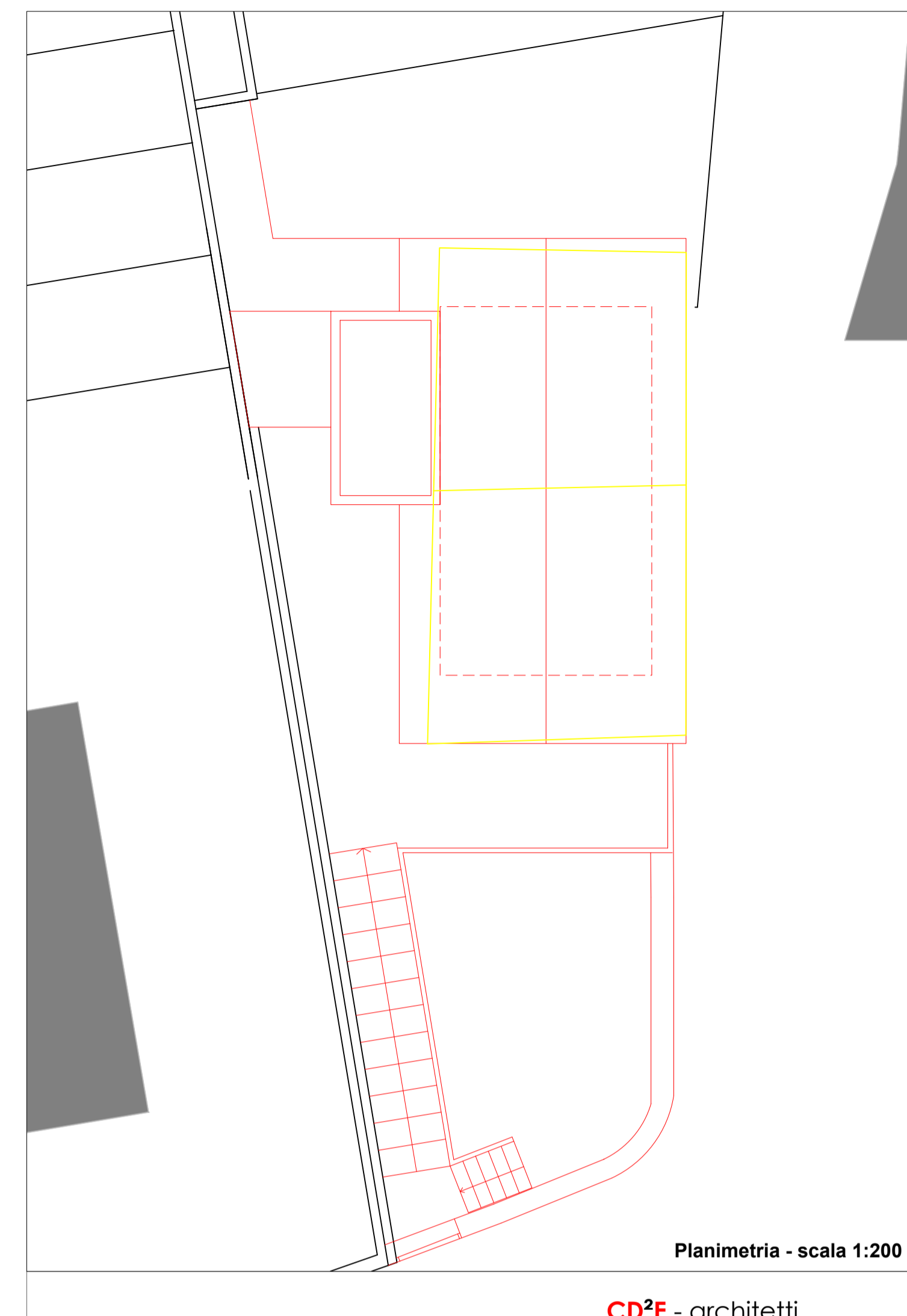

Planimetria - scala 1:200

CD²E - architetti

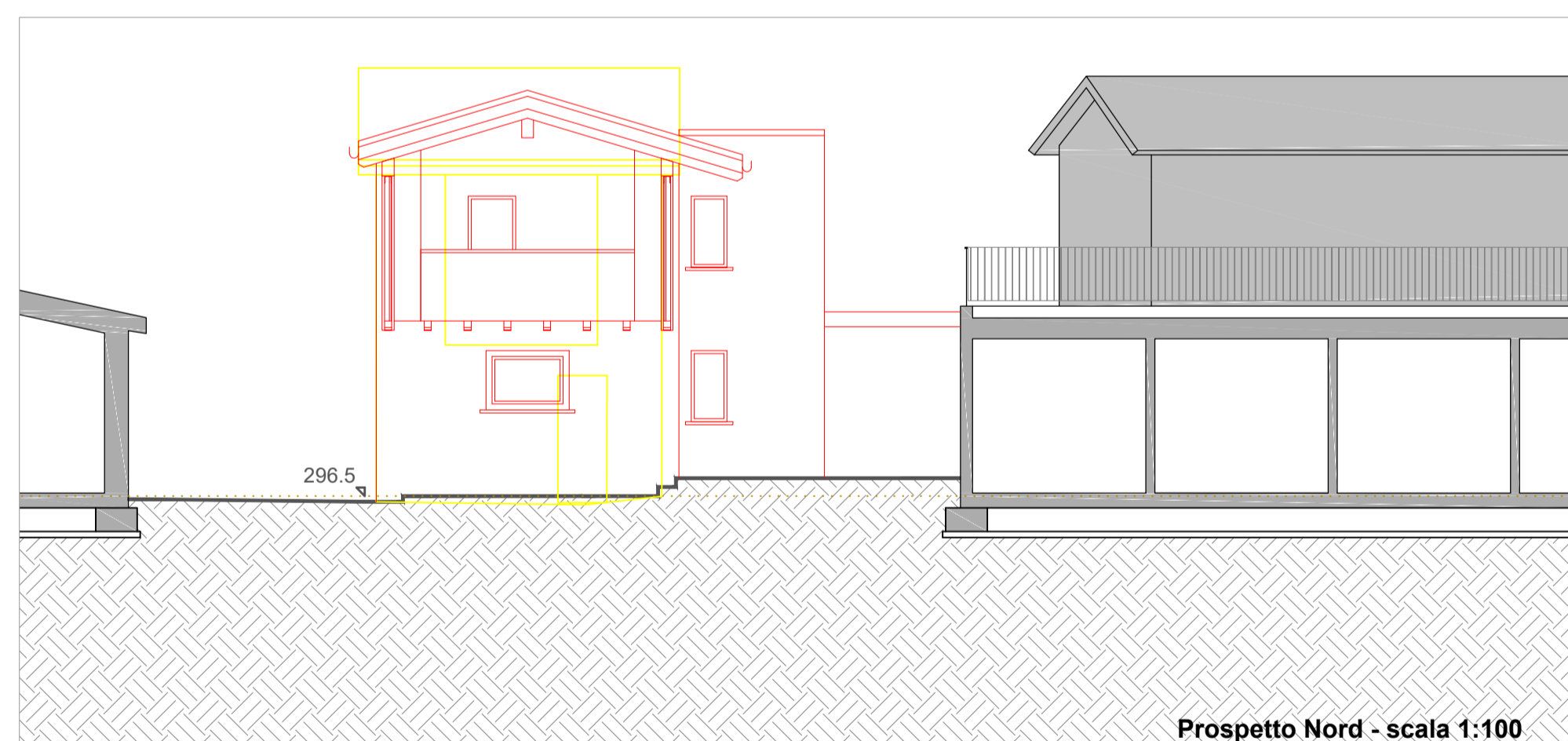

Prospetto Nord - scala 1:100

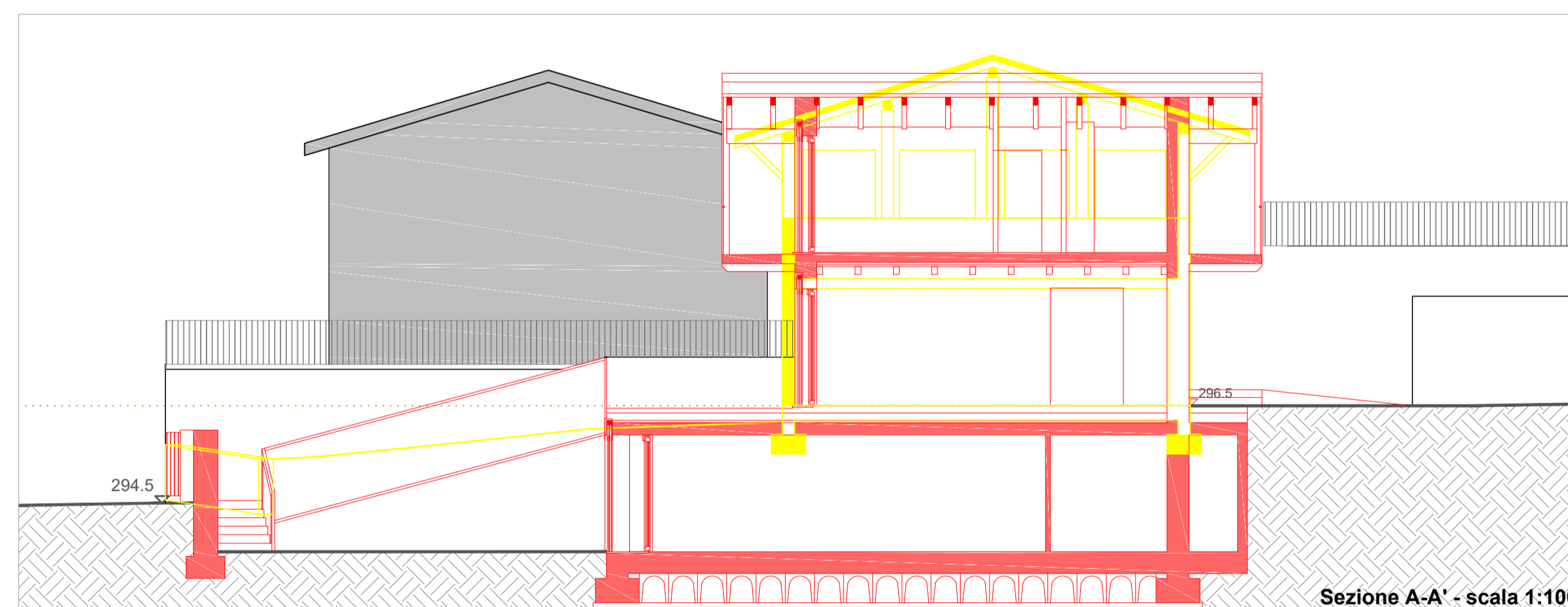

Sezione A-A' - scala 1:100

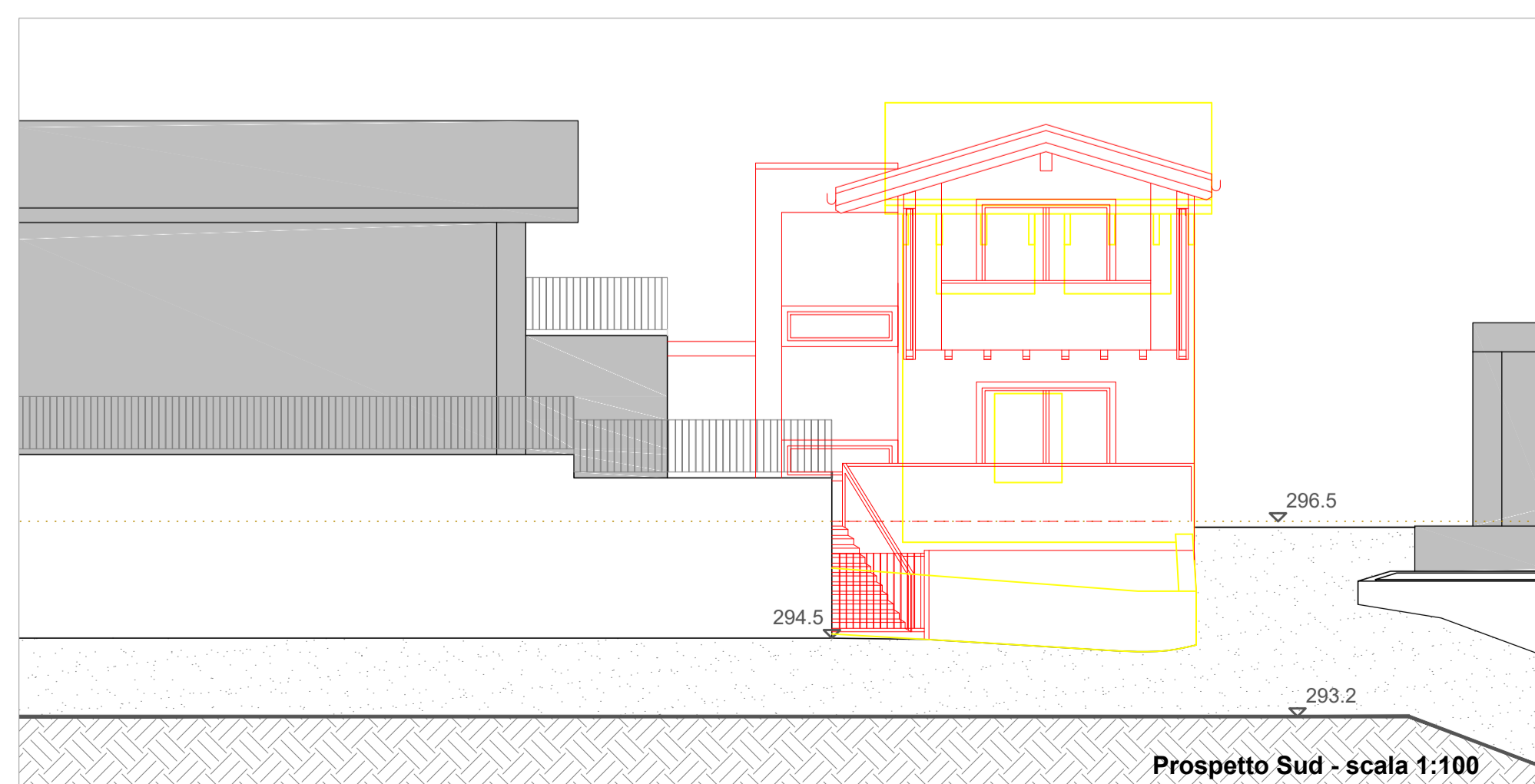

Prospetto Sud - scala 1:100

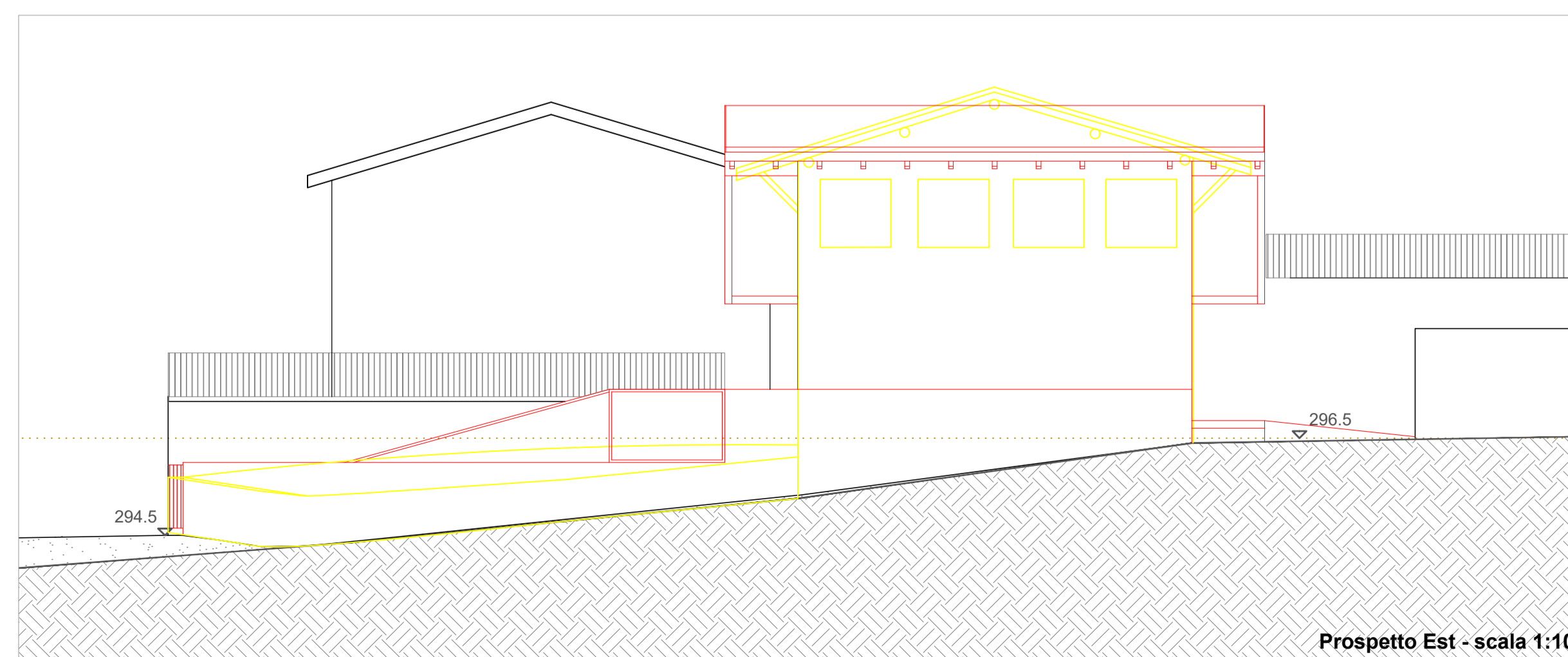

Prospetto Est - scala 1:100

COMUNE DI SOTTO IL MONTE GIOVANNI XXIII
Provincia di Bergamo

oggetto
**Piano di Recupero Pratolongo
Fabbricato n°8**

COMMITTENTE Paggi Pietro Via Pratolongo, 12 - Sotto il Monte Giovanni XXIII, Provincia di Bergamo	DATA 17.12.2018
--	--------------------

LIVELLO PROGETTO PIANO DI RECUPERO	SCALA 1:100
--	----------------

DESCRIZIONE COMPARATO: PIANTE, PROSPETTI E SEZIONI	TAVOLA B5
--	---------------------

OPERE ARCHITETTONICHE Studio Dell'Oro Sede: Lecco (LC) 23900 - Via Dell'isola, 6 Tel. e fax: 0341 281810 - 0341 471220 e-mail: fdelloro@tin.it Architetto: Elisabetta Dell'Oro Collaboratore: Arch. Sergio Prezzati	FIRMA E TIMBRO DEL TECNICO architetto Elisabetta Dell'Oro n° 3338 Provincia di Lecco	OPERE STRUTTURALI Dott. Ing. Ravasio Manuel Sede: Mapello (BG) 24030 - Via Italia, 4 Tel. e fax: 339 1489055 e-mail: manuelravasio@virgilio.it	FIRMA E TIMBRO DEL TECNICO ingegnere Manuel Ravasio
---	--	---	---

PROPRIETA' RISERVATA. VIETATO RIPRODURRE O UTILIZZARE IL CONTENUTO SENZA AUTORIZZAZIONE. (Art. 2575 c.s.)