

Prospetto Est  
 .....  
 scala 1:100

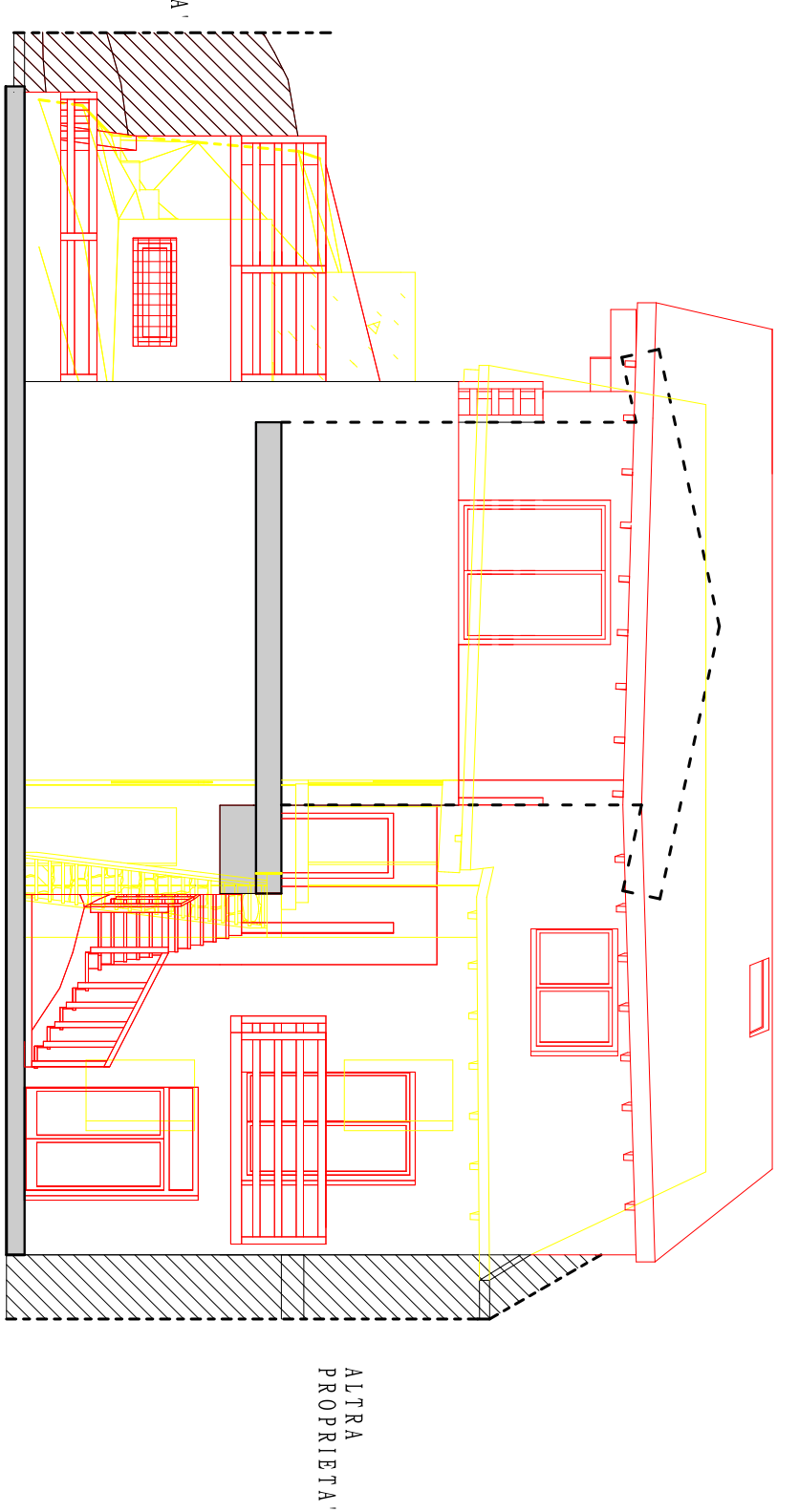

Prospetto Sud  
 .....  
 scala 1:100

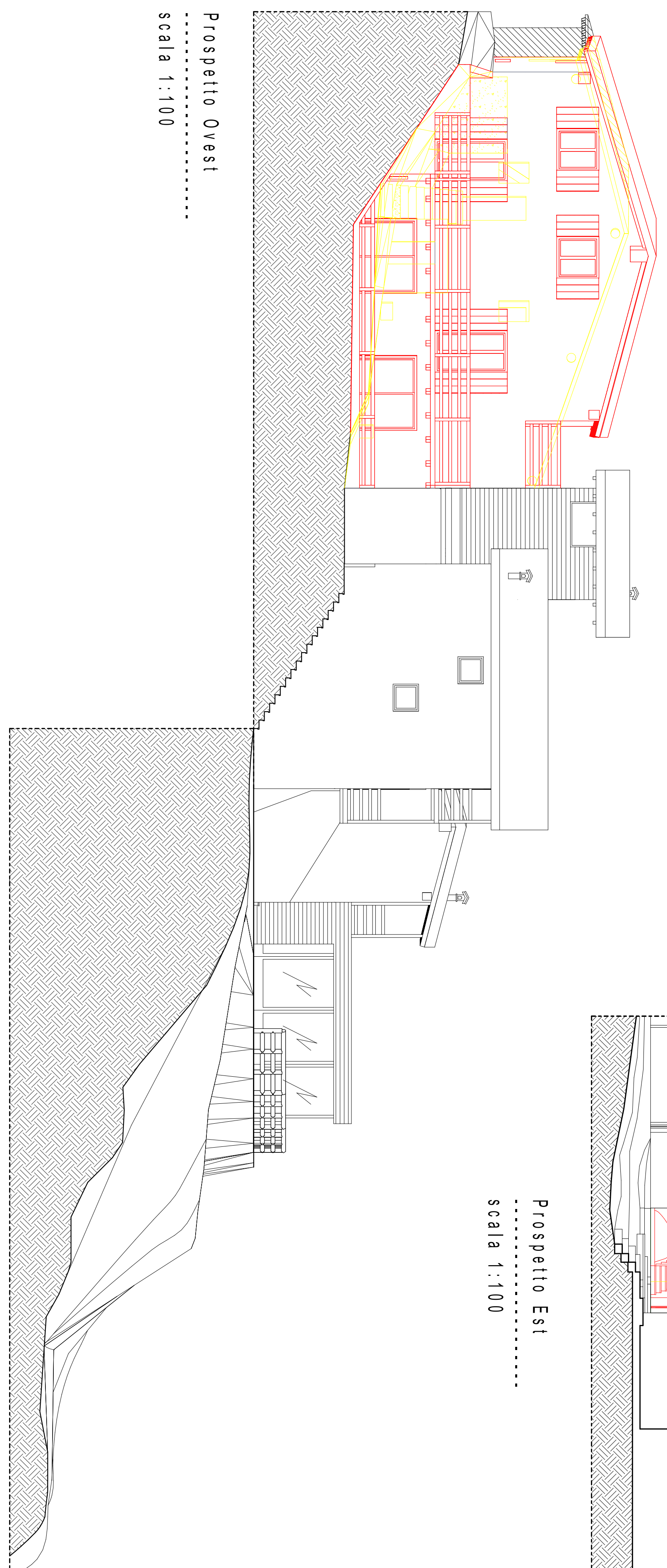

Prospetto Ovest  
 .....  
 scala 1:100

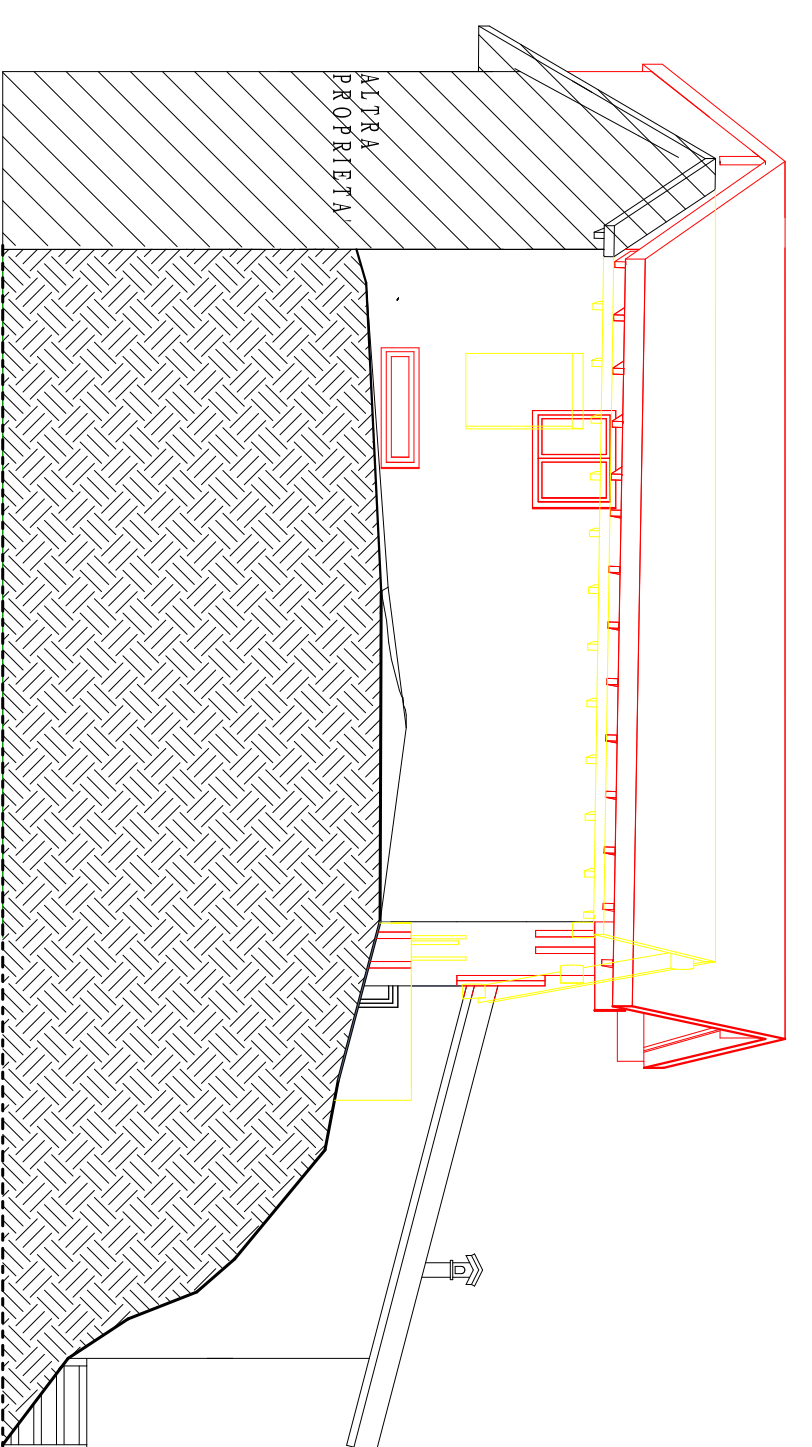

Prospetto Nord  
 .....  
 scala 1:100

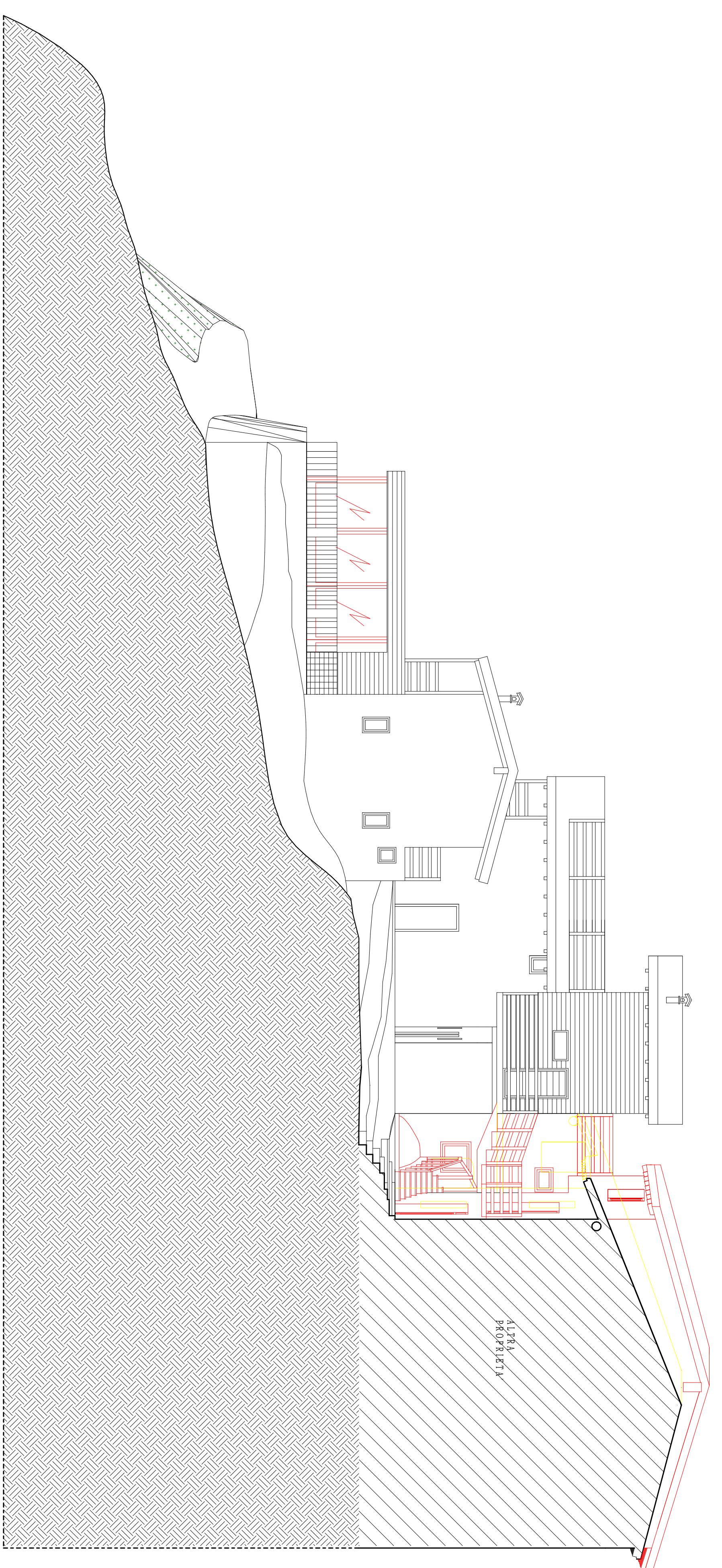

Prospetto Est  
 .....  
 scala 1:100

Comune di Sotto il Monte Giovanni XXIII  
 Provincia di Bergamo  
 Progetto

**PIANO DI RECUPERO SANT'EGIDIO 2**  
 Sotto il Monte Giovanni XXIII - via Fontanella s.n.

Società Agricola Sant'Egidio s.s.  
 via Fontanella 13/c 24039 Sotto il Monte Giovanni XXIII (Bg)

Comitenti

00	prima edizione	20 giugno 2014
revisione	note	data

comparazioni - PROSPETTI  
 codice commessa 01ZA 2012  
 scala: 1:100

**STUDIO ROVOSIO**

del. Ravaso Ing. Silva info@studiorovasio.eu www.studiorovasio.eu Tel. 348 247980 CF RVSRS17714847940 P. Iva 03380000169  
 via Campiello 47 - 24030 Piazzezzo (Bg) via Menale 22 - 61040 Castelvecchio di Montepetroz (Pv)

